



Captura de Rostros, Reconocimiento Facial y Clasificación



Es una solución para Reconocimiento Facial que puede funcionar en modo Free-Flow y modo Control de Acceso. Ofrece hasta un 99% de eficiencia en los reconocimientos e integración con plataformas de terceros mediante triggers de eventos y alertas, envío de datos y servicio Rest API.



Eficiencia

Es de las tecnologías más eficientes del mercado. Funciona sin problemas incluso con ocultación parcial del rostro, uso de gorros, uso de gafas, rotaciones moderadas de cara y baja iluminación.



Características

Permite el reconocimiento facial con cámaras de seguridad existentes. Recolecta rostros en tiempo real y clasifica perfiles.

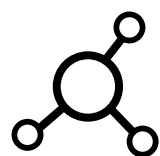

Integración

Integración con software VMS (Genetec Security Center, VAST 2).
Integración con desarrollos de terceros.

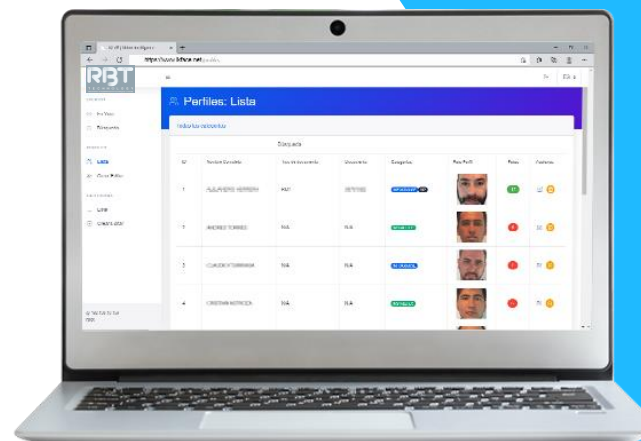

Administración WEB con múltiples funciones

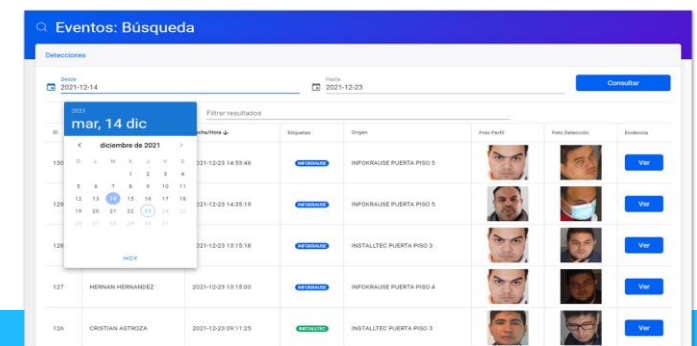
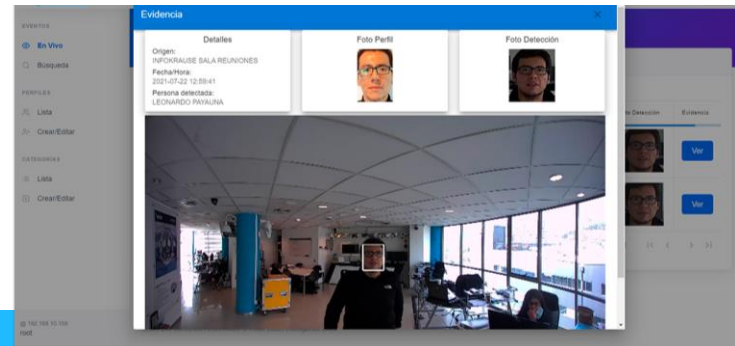
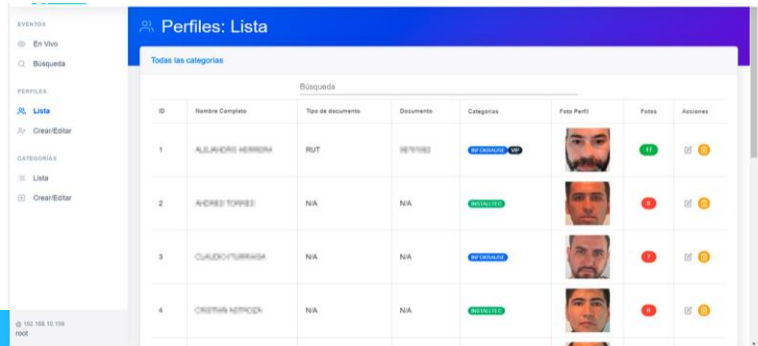

Dashboard integrado en nuestro sistema permite acceder de manera rápida y eficiente al informe de detecciones realizadas. Permite navegar entre los reconocimientos y perfiles personalizados.

También permite al usuario recopilar evidencia e información de las detecciones, lo que permite realizar análisis forense de video con precisión.

Otra de las funciones incorporadas en nuestro sistema es la búsqueda por eventos, permitiendo al operador recopilar la data de video fundamental, de manera conveniente, empleando filtro de detecciones e intervalos de tiempo.

Completa integración con VMS

El sistema permite integrarse de manera completa y eficiente con los VMS más robustos y completos del mercado, convirtiéndose en una solución fundamental de seguridad y prevención con la ventaja de poseer un muy bajo costo.

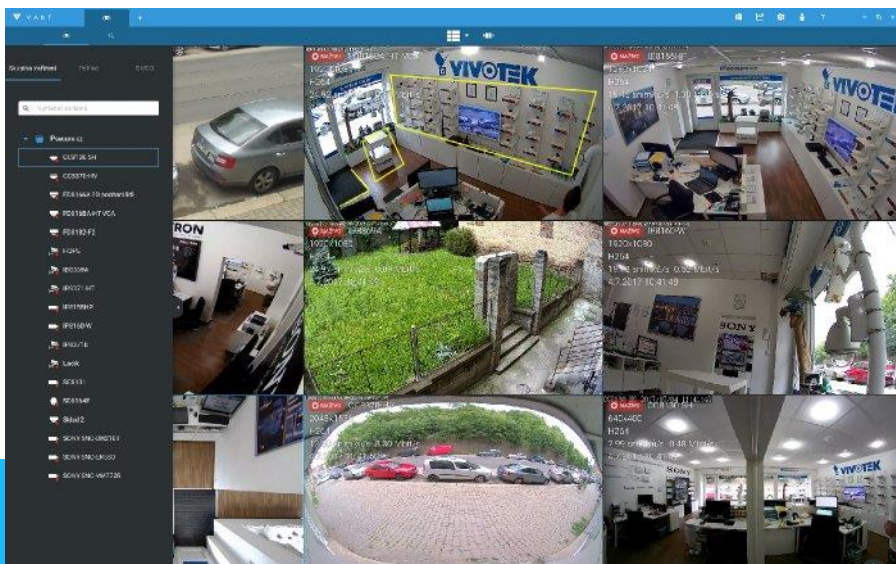

Integración con Vivotek VAST 2

VAST 2 de VIVOTEK es un software de gestión de video IP (VMS) fácil de usar, viene con increíbles avances como la operación a través de monitores únicos o múltiples, diseño personalizado para adaptarse tanto al formato de corredor como panorámico, exportación rápida de video multicanal y adquisición de análisis VCA con cámaras integradas.

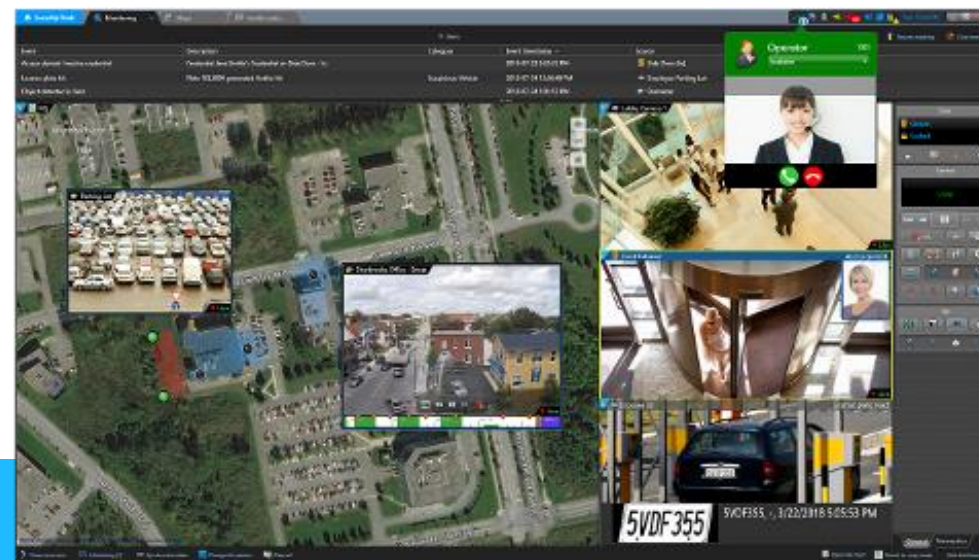

Integración con GENETEC Security Center

Security Center es la plataforma unificada de seguridad de Genetec que combina sistemas de seguridad IP en una sola interfaz intuitiva para simplificar sus operaciones.

Desde control de acceso, videovigilancia y reconocimiento automático de patentes hasta comunicaciones, intrusiones, y analíticas, Security Center fortalece a su organización mediante una percepción situacional mejorada, comando y control unificados con conectividad a la nube.

Características Claves



Ahorro en Infraestructura

- No requiere de tarjeta gráfica
- Procesadores Intel con iGPU
- Sistema operativo Open Source



Compatibilidad con múltiples dispositivos

- Cámaras
- Citófonos
- NVR / DVR
- Software VMS



Personalización

- Eventos a VMS
- Logo en Interfaz WEB
- Informes



Perpetuo

- La licencia de software es perpetua
- Incluye 1 año de actualizaciones gratuitas
- Incluye primer año 2 visitas a terreno (inspección, chequeo y limpieza de los componentes).
- Incluye 3 años de asistencia remota (RBT Technology no se hace responsable por mal uso o destrucción de los aparatos).

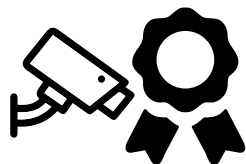

Licencia única por cámara

- Control de Acceso o Freeflow
- Perfiles ilimitados
- Usuarios WEB ilimitados
- Configuración incluida

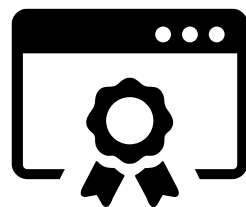

Licencias para centralizar

- Licencia BASE, incluye 10 sitios
- Licencia por sitio adicional

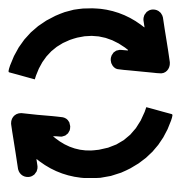

Actualizaciones

- Año adicional
15% del total de las licencias



Propuesta demo

- Posee capacidad para analizar rostros y compararlos con una base de datos.
- Puede almacenar hasta 10.000 imágenes de rostros con datos personales.
- Es posible asignar bases de datos y reglas independientes por canal analizado (Free-Flow y modo Control de Acceso).
- Construido sobre sistema operativo Ubuntu (Linux)
- Soporta cámaras de 2 y 5 MP.
- Capacidad de integración con sistemas Vivoteck o Genetec de cliente para generación de alarma y/o envío de mensajes.
- Capacidad de envío de mensajes de alarma vía correo.

